地人会第82回公演

紀伊國屋書店提携

文化庁芸術創造特別支援事業

作◆ベン・トラヴァーズ
訳◆喜志哲雄
演出◆木村光一

昨日までのベッド

私はあなたと寝たくない。
あなたも私と寝たくない。
さあ、これで結婚の条件はそろったわね。

鳳 蘭・新村礼子・北村昌子・冨樫 真
北村総一朗・団 時朗・もり山潤久・押切英希

装置／高田一郎　照明／室伏生大　効果／秦 大介　衣裳／渡辺園子
舞台監督／森 正夫　演出助手／浅沼一彦　制作担当／友谷達之　制作総務／渡辺江美

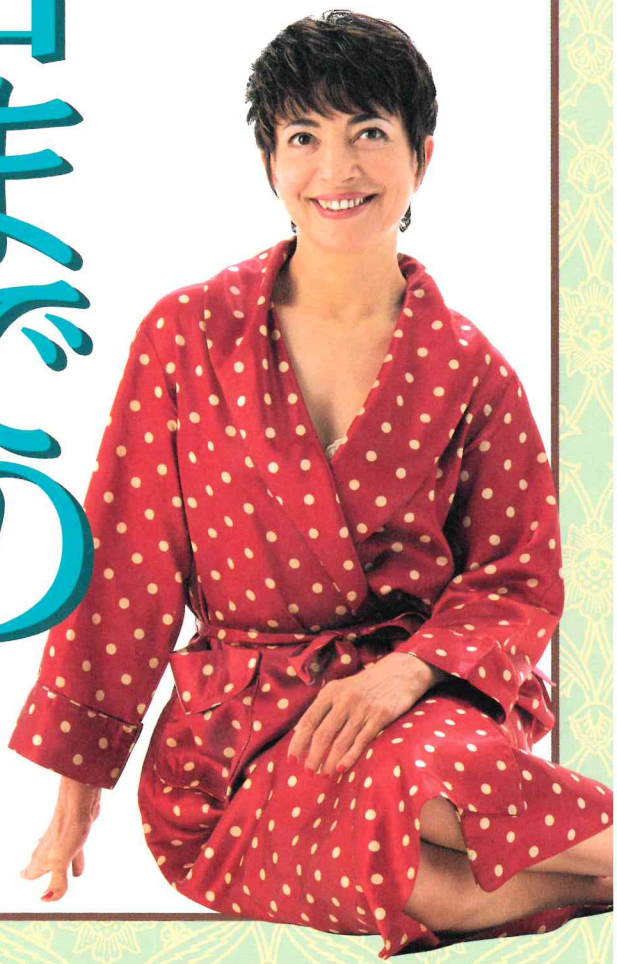

Photograph/ Masahiko YAKOU　Design/ Rika ITO